ГРАФИЧЕСКОЕ ОПИСАНИЕ
местоположения границ населенных пунктов, территориальных зон, особо охраняемых природных территорий, зон с особыми условиями использования территории

Публичный сервитут для использования земельных участков в целях размещения объекта электросетевого хозяйства «Реконструкция КТП-97 «п/л Салют» (инв. № 00000746). Строительство ЛЭП-10 кВ отпайкой от ВЛ-10 кВ «Красные Орлы» (от ПС35/10 кВ «Артемовская») до КТП-97 «п/л Салют», с. Большое Трифоново, Артемовский район»,
(договор на ТПМ 1254-2022-27-ЛК от 13.04.2022 г., заявитель МУП АГО «Загородный оздоровительный комплекс имени Павлика Морозова», п. 12812)
(наименование объекта, местополоположение которого описано (далее - объект)

Раздел 1

Сведения об объекте		
N п/п	Характеристики объекта	Описание характеристик
1	2	3
1	Местоположение объекта	Свердловская область, Артемовский р-н
2	Площадь объекта ± величина погрешности определения площади (Р ± ΔР), м²	40800 ± 353
3	Иные характеристики объекта	1. Публичный сервитут для использования земельных участков в целях размещения объекта электросетевого хозяйства «Реконструкция КТП-97 «п/л Салют» (инв. № 00000746). Строительство ЛЭП-10 кВ отпайкой от ВЛ-10 кВ «Красные Орлы» (от ПС35/10 кВ «Артемовская») до КТП-97 «п/л Салют», с. Большое Трифоново, Артемовский район», (договор на ТПМ 1254-2022-27-ЛК от 13.04.2022 г., заявитель МУП АГО «Загородный оздоровительный комплекс имени Павлика Морозова», п. 12812). Срок установления- 10 лет. Обладатель публичного сервитута: Акционерное Общество «Облкоммунэнерго», ИНН 6671028735, ОГРН 1156658098266, почтовый адрес: 620102, Свердловская область, город Екатеринбург, улица Московская, стр.48г,оф.2 , электронной почты: secretar@okenergo.su

Раздел 2

Сведения о местоположении границ объекта					
1. Система координат МСК-66, зона 1					
2. Сведения о характерных точках границ объекта					
Обозначение характерных точек границ	Координаты, м		Метод определения координат характерной точки	Средняя квадратическая погрешность положения характерной точки (Mt), м	Описание обозначения точки на местности (при наличии)
	X	Y			
1	2	3	4	5	6
1	447434.80	1606295.15	Геодезический метод	0.5	-
2	447476.65	1606358.85	Геодезический метод	0.5	-
3	447660.25	1606638.40	Геодезический метод	0.5	-
4	447699.25	1606697.75	Геодезический метод	0.5	-
5	448153.10	1607388.75	Геодезический метод	0.5	-
6	448189.23	1607443.75	Геодезический метод	0.5	-
7	448197.38	1607456.10	Геодезический метод	0.5	-
8	448203.87	1607465.91	Геодезический метод	0.5	-
9	448246.97	1607495.21	Геодезический метод	0.5	-
10	448330.13	1607624.76	Геодезический метод	0.5	-
11	448345.26	1607615.05	Геодезический метод	0.5	-
12	448356.05	1607631.88	Геодезический метод	0.5	-

Сведения о местоположении границ объекта					
1. Система координат МСК-66, зона 1					
2. Сведения о характерных точках границ объекта					
Обозначение характерных точек границ	Координаты, м		Метод определения координат характерной точки	Средняя квадратическая погрешность положения характерной точки (Mt), м	Описание обозначения точки на местности (при наличии)
	X	Y			
13	448324.11	1607652.39	Геодезический метод	0.5	-
14	448232.34	1607509.46	Геодезический метод	0.5	-
15	448189.36	1607480.23	Геодезический метод	0.5	-
16	448180.27	1607466.48	Геодезический метод	0.5	-
17	448171.95	1607453.87	Геодезический метод	0.5	-
18	448136.30	1607399.60	Геодезический метод	0.5	-
19	447676.20	1606698.70	Геодезический метод	0.5	-
20	447640.55	1606644.50	Геодезический метод	0.5	-
21	447460.00	1606369.45	Геодезический метод	0.5	-
22	447419.90	1606308.40	Геодезический метод	0.5	-
23	447412.25	1606294.80	Геодезический метод	0.5	-
24	447405.90	1606285.35	Геодезический метод	0.5	-
25	447400.25	1606276.90	Геодезический метод	0.5	-
26	447393.10	1606265.20	Геодезический метод	0.5	-
27	447389.55	1606258.30	Геодезический метод	0.5	-
28	447379.20	1606240.40	Геодезический метод	0.5	-
29	447371.00	1606226.25	Геодезический метод	0.5	-
30	447366.20	1606219.85	Геодезический метод	0.5	-
31	447360.85	1606210.85	Геодезический метод	0.5	-
32	447354.65	1606200.30	Геодезический метод	0.5	-
33	447344.15	1606185.00	Геодезический метод	0.5	-
34	447335.60	1606170.85	Геодезический метод	0.5	-
35	447328.90	1606161.35	Геодезический метод	0.5	-
36	447322.30	1606150.40	Геодезический метод	0.5	-
37	447309.30	1606130.55	Геодезический метод	0.5	-
38	447302.75	1606120.10	Геодезический метод	0.5	-
39	447298.67	1606114.48	Геодезический метод	0.5	-
40	447292.65	1606104.35	Геодезический метод	0.5	-
41	447283.80	1606090.70	Геодезический метод	0.5	-
42	447277.95	1606080.15	Геодезический метод	0.5	-
43	447272.40	1606070.35	Геодезический метод	0.5	-
44	447265.35	1606059.05	Геодезический метод	0.5	-
45	447251.35	1606039.40	Геодезический метод	0.5	-
46	447243.10	1606023.95	Геодезический метод	0.5	-
47	447238.60	1606017.90	Геодезический метод	0.5	-
48	447225.66	1605998.85	Геодезический метод	0.5	-
49	447224.04	1605996.24	Геодезический метод	0.5	-
50	447260.40	1605973.65	Геодезический метод	0.5	-
51	447270.95	1605990.65	Геодезический метод	0.5	-
52	447262.60	1605995.85	Геодезический метод	0.5	-
53	447260.50	1605996.05	Геодезический метод	0.5	-
54	447262.25	1606011.05	Геодезический метод	0.5	-
55	447265.45	1606015.80	Геодезический метод	0.5	-
56	447272.75	1606026.10	Геодезический метод	0.5	-
57	447275.00	1606030.80	Геодезический метод	0.5	-
58	447282.10	1606045.30	Геодезический метод	0.5	-
59	447290.30	1606058.70	Геодезический метод	0.5	-

Сведения о местоположении границ объекта					
1. Система координат МСК-66, зона 1					
2. Сведения о характерных точках границ объекта					
Обозначение характерных точек границ	Координаты, м		Метод определения координат характерной точки	Средняя квадратическая погрешность положения характерной точки (Mt), м	Описание обозначения точки на местности (при наличии)
	X	Y			
60	447296.60	1606070.60	Геодезический метод	0.5	-
61	447302.80	1606079.05	Геодезический метод	0.5	-
62	447309.95	1606089.45	Геодезический метод	0.5	-
63	447313.30	1606096.85	Геодезический метод	0.5	-
64	447321.10	1606108.30	Геодезический метод	0.5	-
65	447330.25	1606124.05	Геодезический метод	0.5	-
66	447337.15	1606135.60	Геодезический метод	0.5	-
67	447345.25	1606148.40	Геодезический метод	0.5	-
68	447352.05	1606159.55	Геодезический метод	0.5	-
69	447359.65	1606171.00	Геодезический метод	0.5	-
70	447364.75	1606178.90	Геодезический метод	0.5	-
71	447369.50	1606188.20	Геодезический метод	0.5	-
72	447379.20	1606202.50	Геодезический метод	0.5	-
73	447384.35	1606212.05	Геодезический метод	0.5	-
74	447388.55	1606218.55	Геодезический метод	0.5	-
75	447394.35	1606228.30	Геодезический метод	0.5	-
76	447406.40	1606248.85	Геодезический метод	0.5	-
77	447413.60	1606259.55	Геодезический метод	0.5	-
78	447416.20	1606265.10	Геодезический метод	0.5	-
79	447422.25	1606275.15	Геодезический метод	0.5	-
80	447427.20	1606283.10	Геодезический метод	0.5	-
1	447434.80	1606295.15	Геодезический метод	0.5	-

3. Сведения о характерных точках части (частей) границы объекта					
Обозначение характерных точек части границы	Координаты, м		Метод определения координат характерной точки	Средняя квадратическая погрешность положения характерной точки (Mt), м	Описание обозначения точки на местности (при наличии)
	X	Y			
1	2	3	4	5	6
-	-	-	-	-	-

Раздел 3

Сведения о местоположении измененных (уточненных) границ объекта							
1. Система координат МСК-66, зона 1							
2. Сведения о характерных точках границ объекта							
Обозначение характерных точек границ	Существующие координаты, м		Измененные (уточненные) координаты, м		Метод определения координат характерной точки	Средняя квадратическая погрешность положения характерной точки (Mt), м	Описание обозначения точки на местности (при наличии)
	X	Y	X	Y			
1	2	3	4	5	6	7	8
-	-	-	-	-	-	-	-

3. Сведения о характерных точках части (частей) границы объекта							
Обозначение характерных точек части границы	Существующие координаты, м		Измененные (уточненные) координаты, м		Метод определения координат характерной точки	Средняя квадратическая погрешность положения характерной точки (Mt), м	Описание обозначения точки на местности (при наличии)
	X	Y	X	Y			
1	2	3	4	5	6	7	8
-	-	-	-	-	-	-	-

Обзорная схема проектных границ публичного сервитута для использования земельных участков в целях размещения объекта электросетевого хозяйства «Реконструкция КТП-97 «п/л Салют» (инв. № 00000746). Строительство ЛЭП-10 кВ отпайкой от ВЛ-10 кВ «Красные Орлы» (от ПС35/10 кВ «Артемовская») до КТП-97 «п/л Салют», с. Большое Трифоново, Артемовский район», (договор на ТПМ 1254-2022-27-ЛК от 13.04.2022 г., заявитель МУП АГО «Загородный оздоровительный комплекс имени Павлика Морозова», п. 12812)

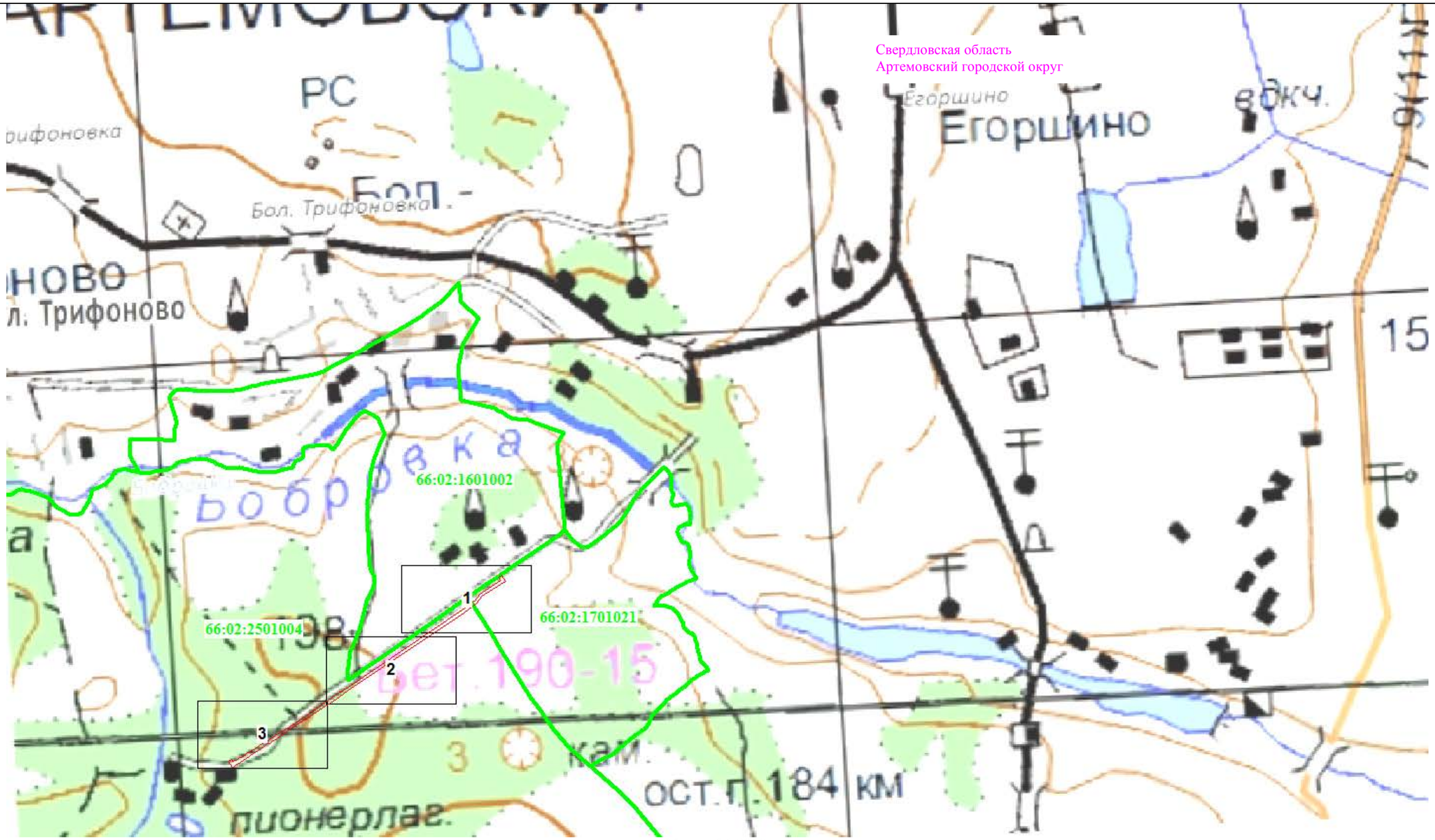

Масштаб 1:2000

Условные знаки и обозначения:

• 1	Характерная точка проектных границ публичного сервитута, ее номер
	Проектные границы публичного сервитута
59:31:0900101	Граница кадастрового квартала, номер
59:31:0000000:7	Граница земельного участка, его номер в кадастровом квартале
	Местоположение инженерного сооружения
	Установленные границы административно-территориальных образований, наименование

Подпись Иванов Г.Е.

Дата 13.11.2023

Место для оттиска печати (при наличии) лица, составившего описание местоположения границ

Схема проектных границ публичного сервитута для использования земельных участков в целях размещения объекта электросетевого хозяйства ««Реконструкция КТП-97 «п/л Салют» (инв. № 00000746). Строительство ЛЭП-10 кВ отпайкой от ВЛ-10 кВ «Красные Орлы» (от ПС35/10 кВ «Артемовская») до КТП-97 «п/л Салют», с. Большое Трифоново, Артемовский район», (договор на ТПМ 1254-2022-27-ЛК от 13.04.2022 г., заявитель МУП АГО «Загородный оздоровительный комплекс имени Павлика Морозова», п. 12812)»

Лист 1

Масштаб 1:2000

Условные знаки и обозначения:

• 1	Характерная точка проектных границ публичного сервитута, ее номер
	Проектные границы публичного сервитута
59:31:0900101	Граница кадастрового квартала, номер
59:31:0000000:7	Граница земельного участка, его номер в кадастровом квартале
	Местоположение инженерного сооружения
	Установленные границы административно-территориальных образований, наименование

Подпись Иванов Г.Е.

Дата 13.11.2023

Место для оттиска печати (при наличии) лица, составившего описание местоположения границ

Общество с ограниченной ответственностью «ГЕОИД» Российская Федерация Свердловская область ОГРН 1026602052861

Схема проектных границ публичного сервитута для использования земельных участков в целях размещения объекта электросетевого хозяйства ««Реконструкция КТП-97 «п/л Салют» (инв. № 00000746). Строительство ЛЭП-10 кВ отпайкой от ВЛ-10 кВ «Красные Орлы» (от ПС35/10 кВ «Артемовская») до КТП-97 «п/л Салют», с. Большое Трифоново, Артемовский район», (договор на ТПМ 1254-2022-27-ЛК от 13.04.2022 г., заявитель МУП АГО «Загородный оздоровительный комплекс имени Павлика Морозова», п. 12812)»

Лист 2

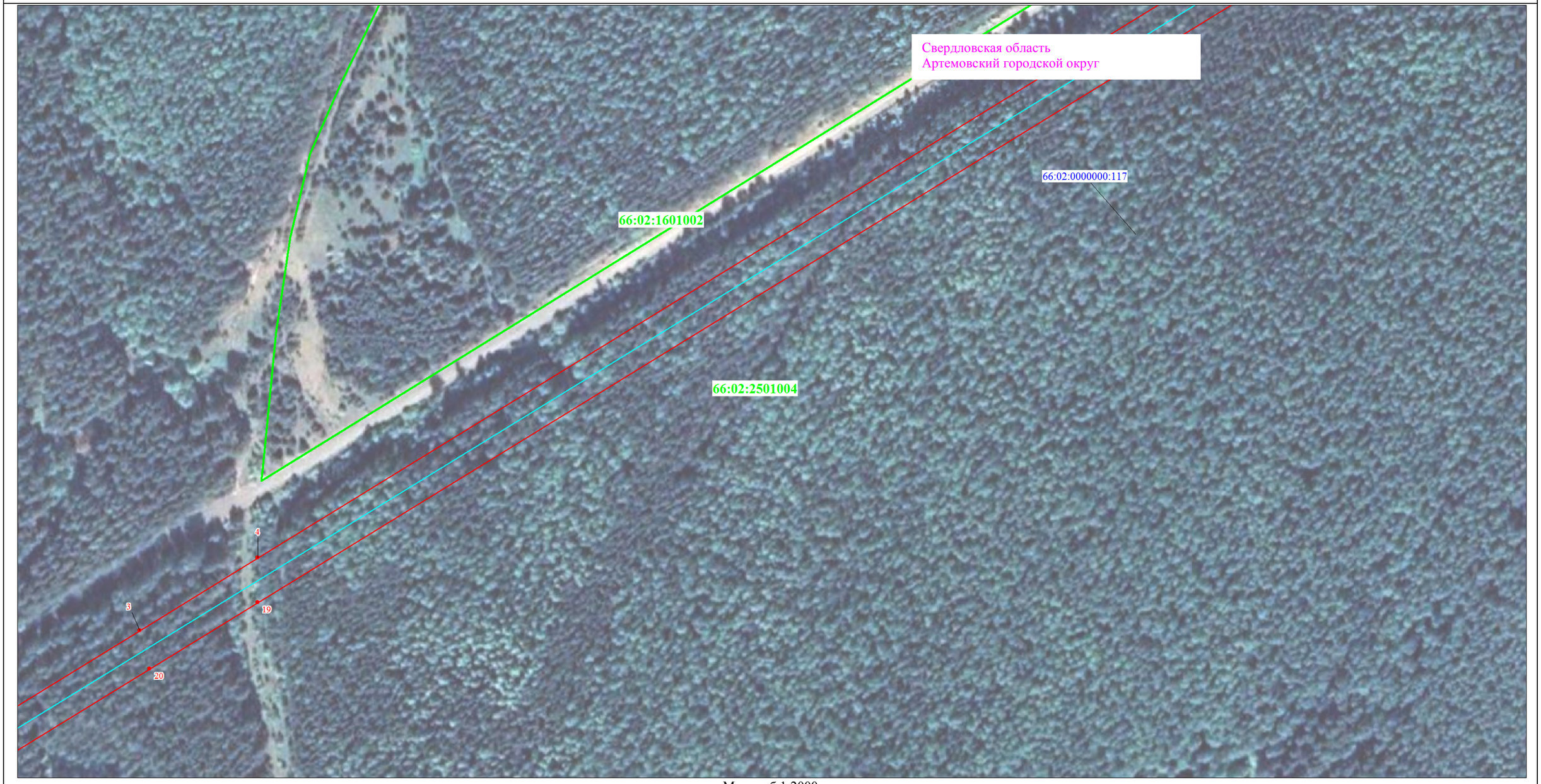

Масштаб 1:2000

Условные знаки и обозначения:

• 1	Характерная точка проектных границ публичного сервитута, ее номер
	Проектные границы публичного сервитута
59:31:0900101	Граница кадастрового квартала, номер
59:31:0000000:7	Граница земельного участка, его номер в кадастровом квартале
	Местоположение инженерного сооружения
	Установленные границы административно-территориальных образований, наименование

Подпись Иванов Г.Е.

Дата 13.11.2023

Место для оттиска печати (при наличии) лица, составившего описание местоположения границ

Общество с ограниченной ответственностью «ГЕОИД» Российская Федерация Свердловская область ОГРН 1026602052861

Схема проектных границ публичного сервитута для использования земельных участков в целях размещения объекта электросетевого хозяйства ««Реконструкция КТП-97 «п/л Салют» (инв. № 00000746). Строительство ЛЭП-10 кВ отпайкой от ВЛ-10 кВ «Красные Орлы» (от ПС35/10 кВ «Артемовская») до КТП-97 «п/л Салют», с. Большое Трифоново, Артемовский район», (договор на ТПМ 1254-2022-27-ЛК от 13.04.2022 г., заявитель МУП АГО «Загородный оздоровительный комплекс имени Павлика Морозова», п. 12812)»

Лист3

Масштаб 1:2000

Условные знаки и обозначения:

- 1 — Характерная точка проектных границ публичного сервитута, ее номер
- Проектные границы публичного сервитута
- 59:31:0900101 — Граница кадастрового квартала, номер
- 59:31:0000000:7 — Граница земельного участка, его номер в кадастровом квартале
- Местоположение инженерного сооружения
- Установленные границы административно-территориальных образований, наименование

Подпись Иванов Г.Е.

Дата 13.11.2023

Место для оттиска печати (при наличии) лица, составившего описание местоположения границ

Общество с ограниченной ответственностью «ГЕОИД» Российская Федерация Свердловская область г. Ирбит ОГРН 1026602052861